

# 國立臺灣藝術大學九十五學年度進修學士班招生考試試題

系別：中國音樂學系

科目：中西樂理與音樂常識

- 說明：一、本試題紙上請勿作答。  
二、答案請依序寫在試卷上。  
三、本試題紙應與試卷一併繳回。

## 一、是非題（對者「○」；錯者「×」）（每題 2 分，共 20 分）

1. 「青梅竹馬」是典型的江南絲竹樂曲。
2. 北管音樂分為指、譜、曲三大類。
3. 高八度的黃鐘律叫做「半黃鐘」。
4. 「八音」除指古代樂器分類法外，也指古代的音樂制度。
5. 葫蘆絲是我國西南少數民族的樂器，音色與巴烏相似。
6. 國際標準音高的頻率數為 440 赫茲，其絕對音名是  $c^1$ 。
7. 低音譜表第四間的絕對音名是  $f$ 。
8. 曾侯乙編鐘是目前出土數量最多的一套編鐘。
9. **Andantino** 的速度大約每分鐘 72 拍。
10. 古琴所使用的樂譜，有一種叫做「簡字譜」。

## 二、選擇題（每題 2 分，共 20 分）

1. 小工調是民間的調名，相當目前所稱的 ① C ② D ③ F ④ G 調。
2. 下面那一種鼓，不是把鼓面平放敲擊的 ① 建鼓 ② 花盆鼓 ③ 定音鼓 ④ 堂鼓。
3. Mi 音為下中音時，Re 音稱為 ① 主音 ② 屬音 ③ 中音 ④ 下屬音。
4. 第六泛音為  $b^1$  的基音是 ① D ②  $d^1$  ③  $d$  ④ E。
5. 下面那一種樂器不屬於木類樂器：① 柷 ② 敔 ③ 木魚 ④ 箏。
6. 「哭調」是 ① 國劇 ② 粵劇 ③ 豫劇 ④ 歌仔戲 所特有的。
7. 柳琴是國樂團常用的樂器，它是屬於 ① 吹管 ② 撥弦 ③ 擦弦 ④ 打擊 樂器。
8. 大七度是① 不完全協和 ② 完全協和 ③ 極不協和 ④ 極完全協和 音程。
9. 創立十二平均律的朱載堉，是 ① 宋 ② 元 ③ 明 ④ 清 代人。
10. 黃鐘= $e$ ，宮= $do$ ，「夾鐘羽」「為調式」的「下徵音階」調號，相當於 ①  $g$  小調 ② D 大調 ③ F 大調 ④ G 大調。

## 三、填充題（每個括號 2 分，共 20 分）

1. 燕樂七聲徵調式，第三級音的階名是（ ）；第七級音的階名是（ ）。
2. 「梅花操」是（ ）音樂的著名樂曲。
3. 臺灣地區三大專業國樂團為：（ ）、（ ）、（ ）。（請用全名）
4. 寫出設有中國音樂學系的三所大學校名：（ ）、（ ）、（ ）。（請用全名）
5. 無板無眼的板式稱為（ ）。

【背面尚有試題】

四、配對題（每題 2 分，共 20 分）

- |                    |        |              |
|--------------------|--------|--------------|
| a. <b>Arco</b>     | 1、從頭反覆 | 11、哀怨        |
| b. <b>Dolce</b>    | 2、弓奏   | 12、速度加快      |
| c. <b>Moderato</b> | 3、布農   | 13、行板        |
| d. <b>A tempo</b>  | 4、速度還原 | 14、律呂全書      |
| e. <b>D.C.</b>     | 5、李隆基  | 15、1750 A.D. |
| f. 八部 and 聲        | 6、柔美   | 16、從記號反覆     |
| g. 陳暘              | 7、李延年  | 17、達悟        |
| h. 樂府              | 8、中板   | 18、撥奏        |
| i. 劉天華             | 9、空山鳥語 | 19、賽馬        |
| j. 貝多芬             | 10、樂書  | 20、1770 A.D. |

五、音程與和弦題（每題 4 分，共 20 分）

依題示，寫出指定音高的上下方音程。

1. 音高：革胡一弦的高八度音 音程：減七度
2. 音高：高胡內弦定為  $a^1$  時其外弦音 音程：增四度

依題示，寫出指定音高的指定和弦。

3.  $c^2$  音為三音的大七和弦。
4. F 宮調三級音為七音的小七和弦。
5.  $g^1$  音上方五度音為三音的屬七和弦。

國立台灣藝術大學 95 學年度進修學士班招生考試中國音樂學系作曲組筆試試題

(一) 依照下列數字低音，寫作開離或密集配置的四部和聲，並在各和弦下方標示級數或功能記號。 20%

Figured bass notation for the first exercise:

(8)	6	6	.	.	.	4	6	.	.
						2			

Figured bass notation for the second exercise:

6	6	2	6	6	6	6	6	7	.
4					5		4		

(二) 依照下列高音曲調，寫作混聲四部合唱形式的四部和聲。 20%

Melodic line for the third exercise:

Notes: G4, A4, B4, C5, B4, A4, G4 (half note), F4, E4, D4, C4.

Melodic line for the fourth exercise:

Notes: G4, A4, B4, C5, B4, A4, G4 (half note), F4, E4, D4, C4.

(三)依據下列素材，寫作一首至少 24 小節小三段體的鋼琴小品。(說明：第一個完全小節中第三拍的時值可任意改變，之後則可依據指定的素材任意發展) 60%

5

9

13

17

21

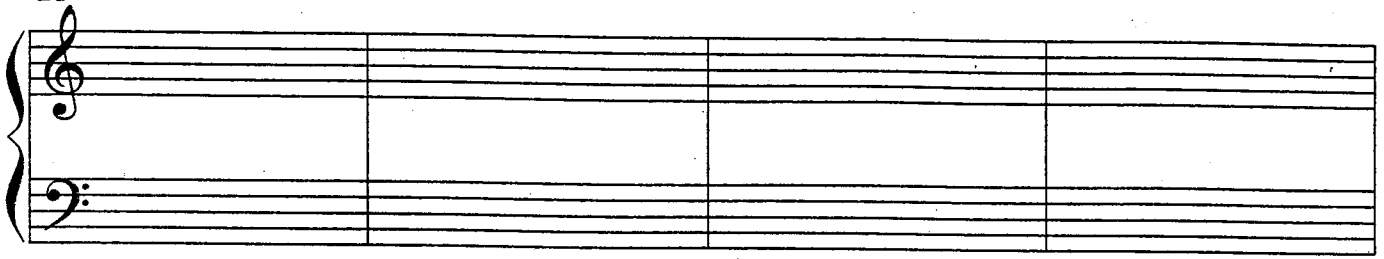

25

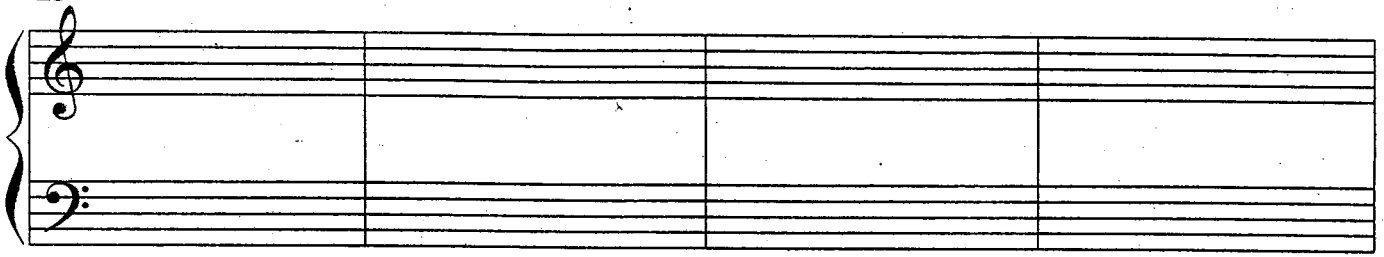

29

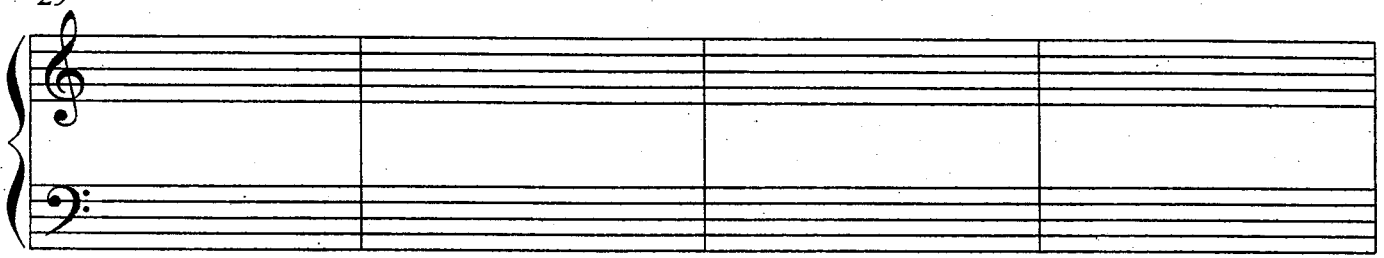

33

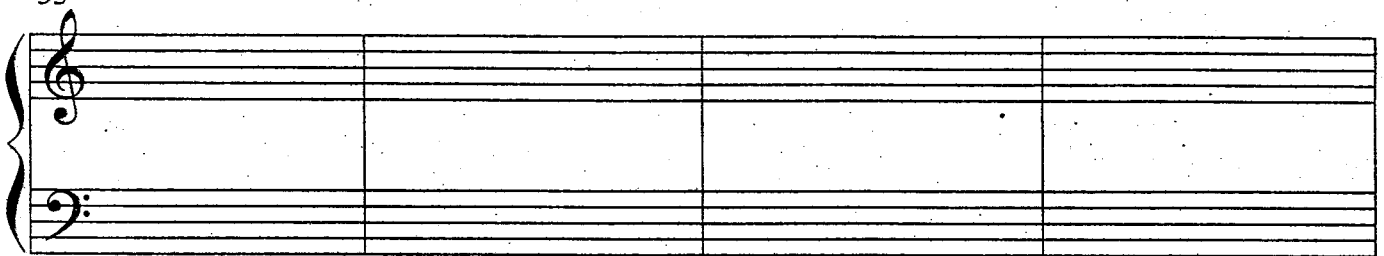

37

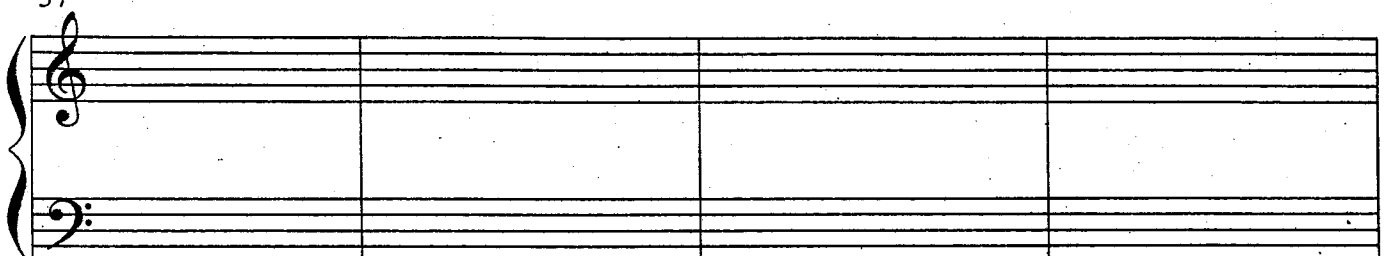

國立臺灣藝術大學九十五學年度進修學士班招生考試試題

系別 中國音樂學系

科目 視唱

A

( )

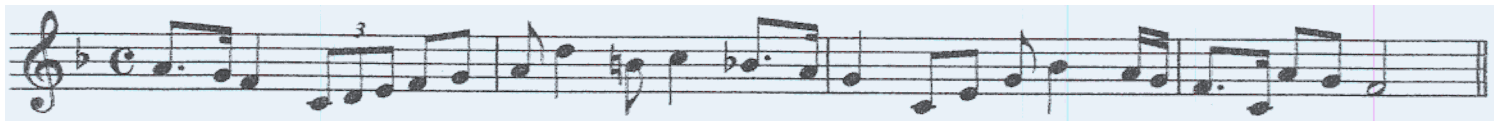

( )

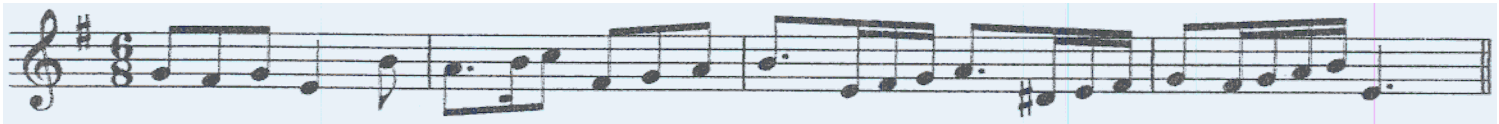

# 國立臺灣藝術大學九十五學年度進修學士班招生考試試題

系別 中國音樂學系

科 視唱

B

國立臺灣藝術大學九十五學年度進修學士班招生考試試題

中國音樂學系

科目 視唱

C

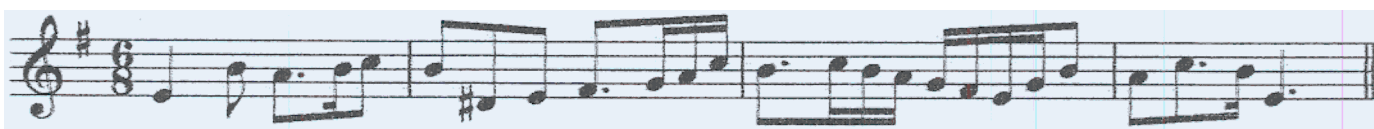
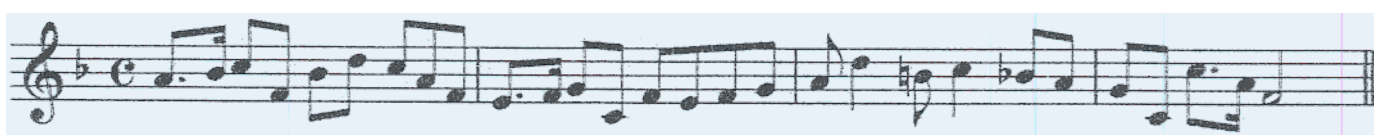

# 國立臺灣藝術大學九十五學年度進修學士班招生考試試題

系別：中國音樂學系

科目：聽寫

## 一. 音程 8%

Interval exercises (1) through (8) on a grand staff. Exercises (1) and (2) are in treble clef, while (3) through (8) are in bass clef. Each exercise shows two notes with a circled number above them indicating the interval.

- (1) Treble clef, notes G4 and A4, interval 2.
- (2) Treble clef, notes C5 and D5, interval 2.
- (3) Bass clef, notes G3 and A3, interval 2.
- (4) Bass clef, notes C4 and D4, interval 2.
- (5) Bass clef, notes G2 and A2, interval 2.
- (6) Bass clef, notes C3 and D3, interval 2.
- (7) Bass clef, notes G3 and A3, interval 2.
- (8) Bass clef, notes C3 and D3, interval 2.

## 二. 和弦 8%

Chord exercises (1) through (8) on a grand staff. Exercises (1) and (2) are in treble clef, while (3) through (8) are in bass clef. Each exercise shows a chord with a circled number above it.

- (1) Treble clef, chord G4-A4-B4, interval 2.
- (2) Treble clef, chord C5-D5-E5, interval 2.
- (3) Treble clef, chord G4-A4-B4, interval 2.
- (4) Treble clef, chord C5-D5-E5, interval 2.
- (5) Bass clef, chord G2-A2-B2, interval 2.
- (6) Bass clef, chord C3-D3-E3, interval 2.
- (7) Bass clef, chord G3-A3-B3, interval 2.
- (8) Bass clef, chord C3-D3-E3, interval 2.

## 三. 節奏 12%

## 四. 單旋律 41%

(2)

五. 二 聲 部 31%

(1)

(2)