國立臺灣藝術大學九十六學年度進修學士班招生考試試題

系別：中國音樂學系　　類別：管樂

笛 視奏

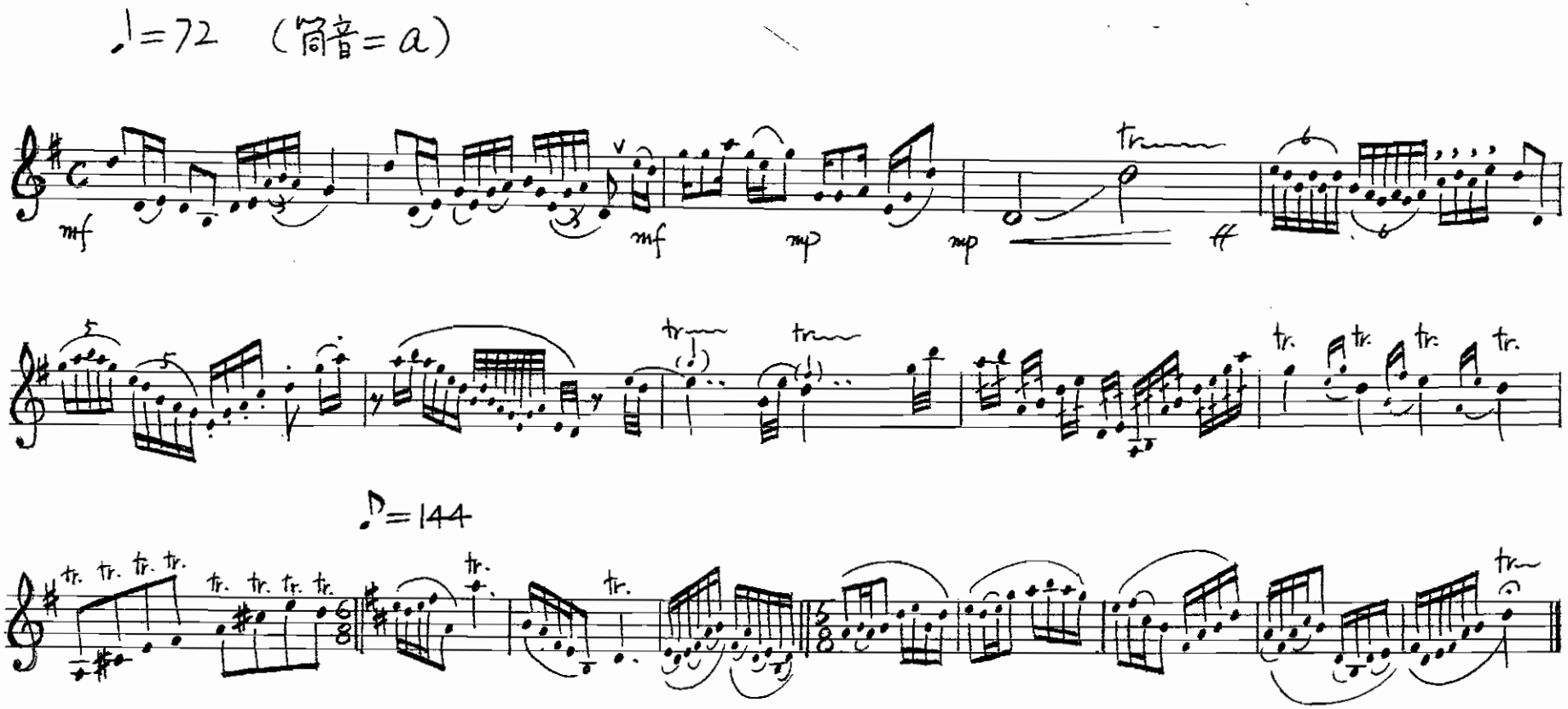

國立臺灣藝術大學九十六學年度進修學士班招生考試試題

系別：中國音樂學系　　類別：管樂

笛 視奏

1=G（全按=2）

4/4 ♩=72

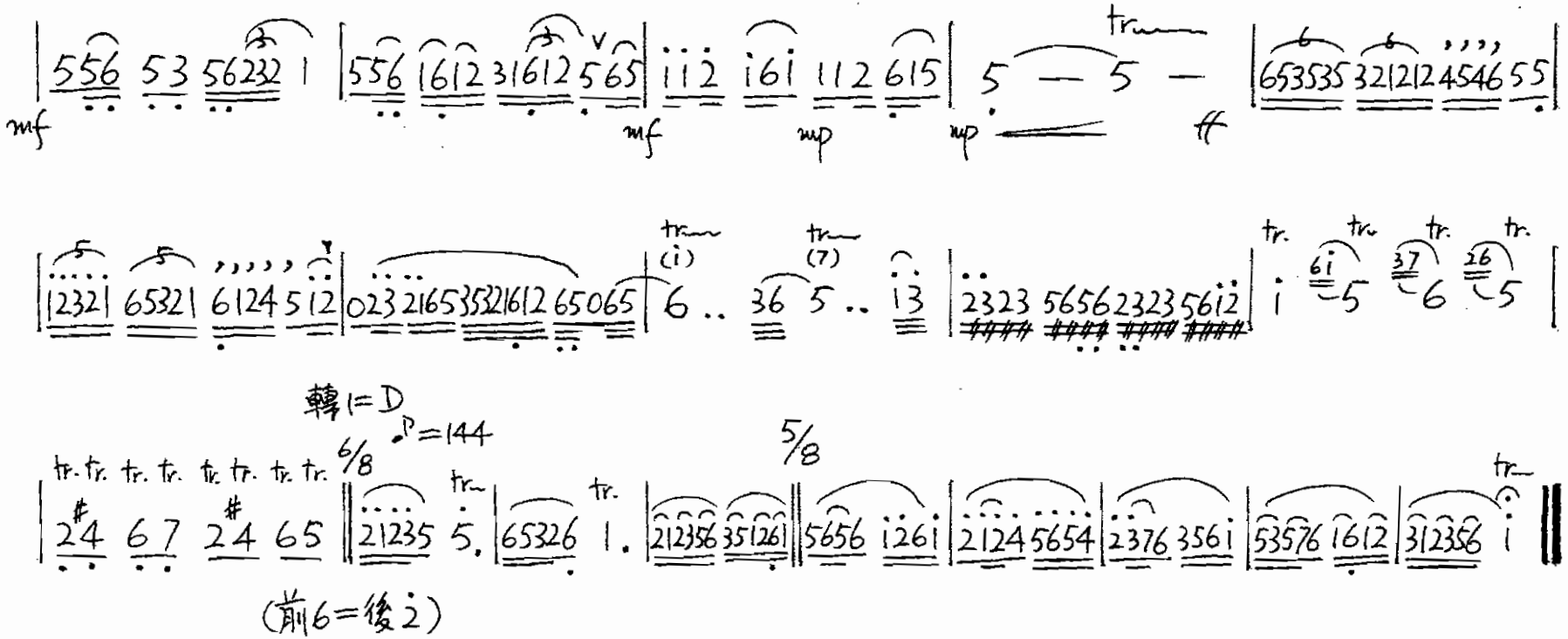

國立臺灣藝術大學九十六學年度進修學士班招生考試試題

系別：中國音樂學系　　類別：管樂

笙 視奏

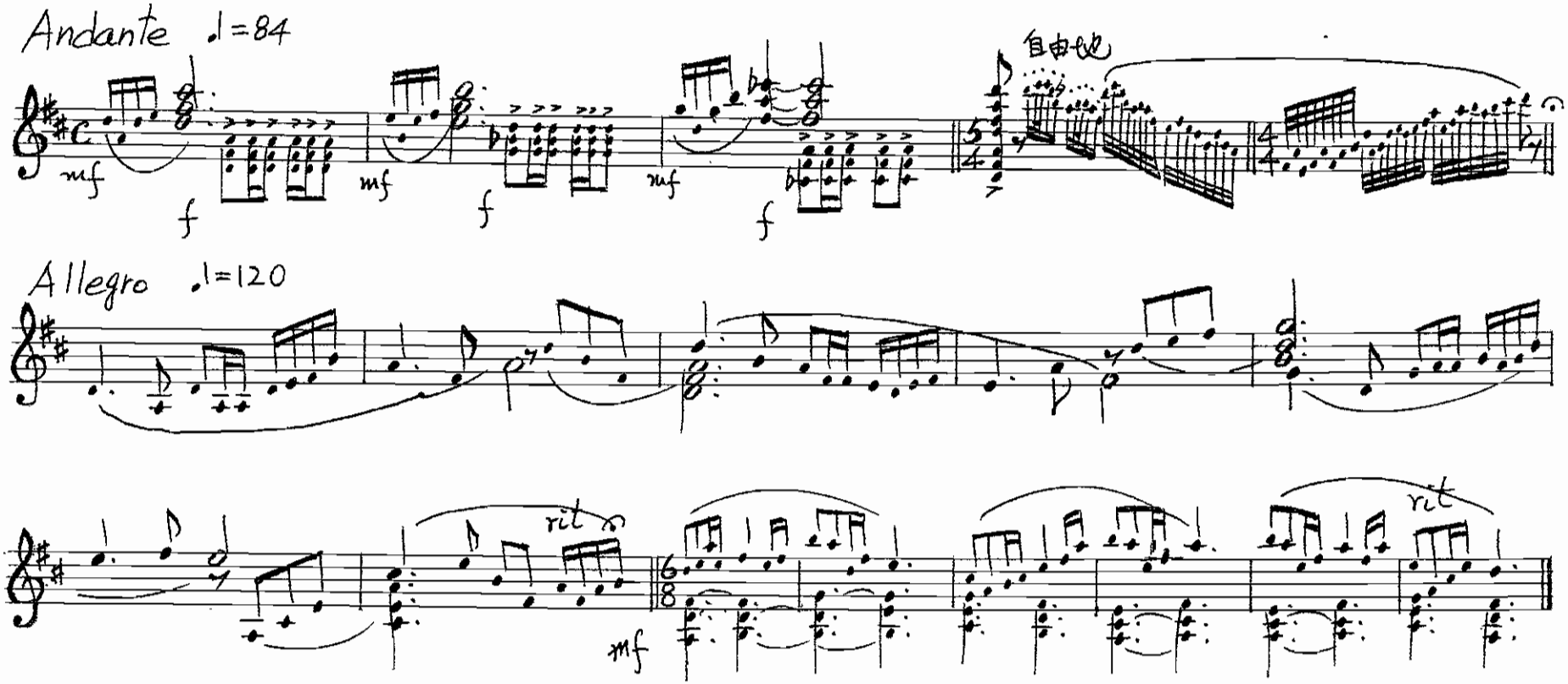

國立臺灣藝術大學九十六學年度進修學士班招生考試試題

系別：中國音樂學系　　類別：管樂

笙 視奏

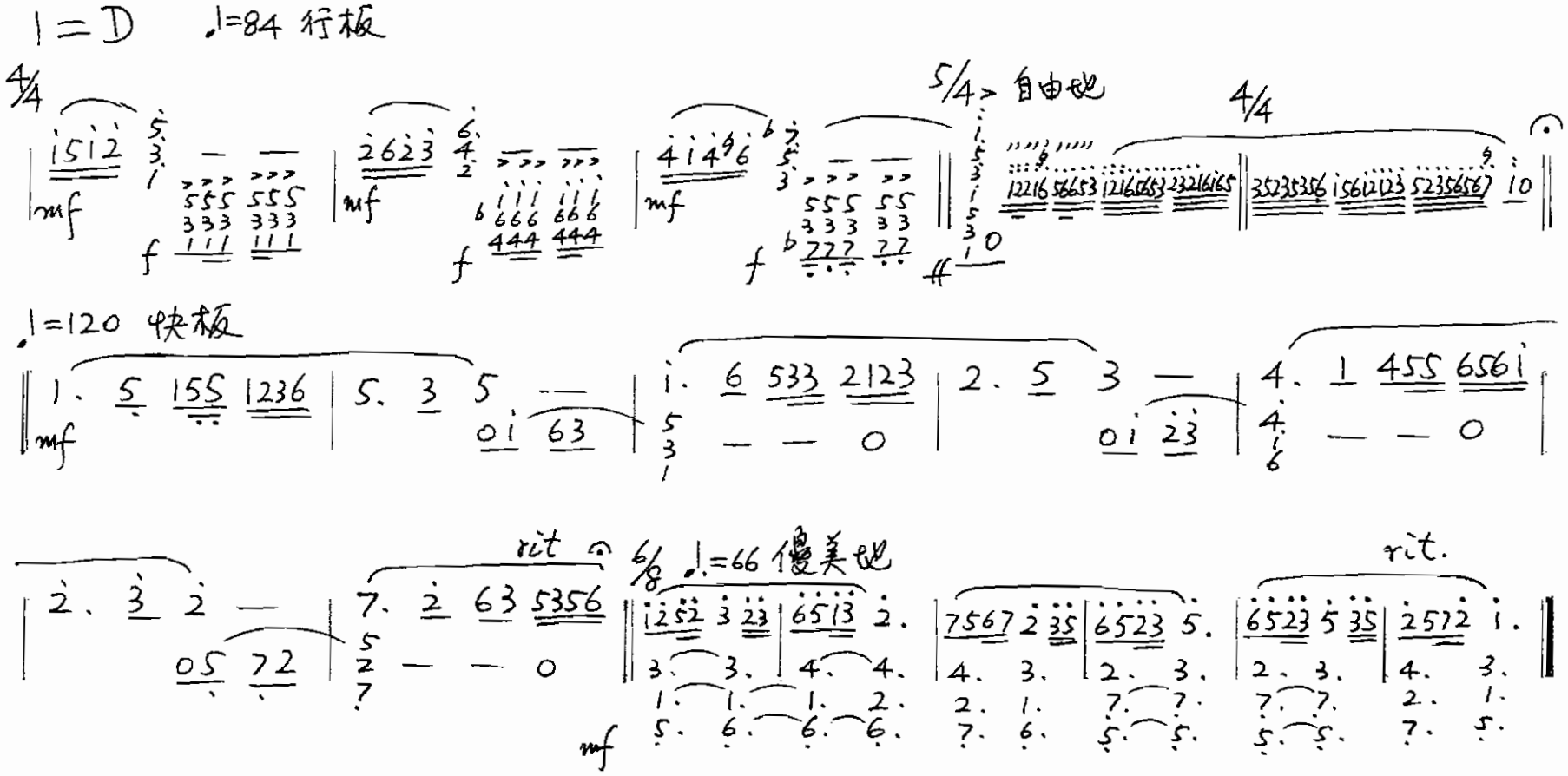

國立臺灣藝術大學九十六學年度進修學士班招生考試試題

系別：中國音樂學系　　類別：管樂

嗩吶視奏

♩=96　(筒音=a)

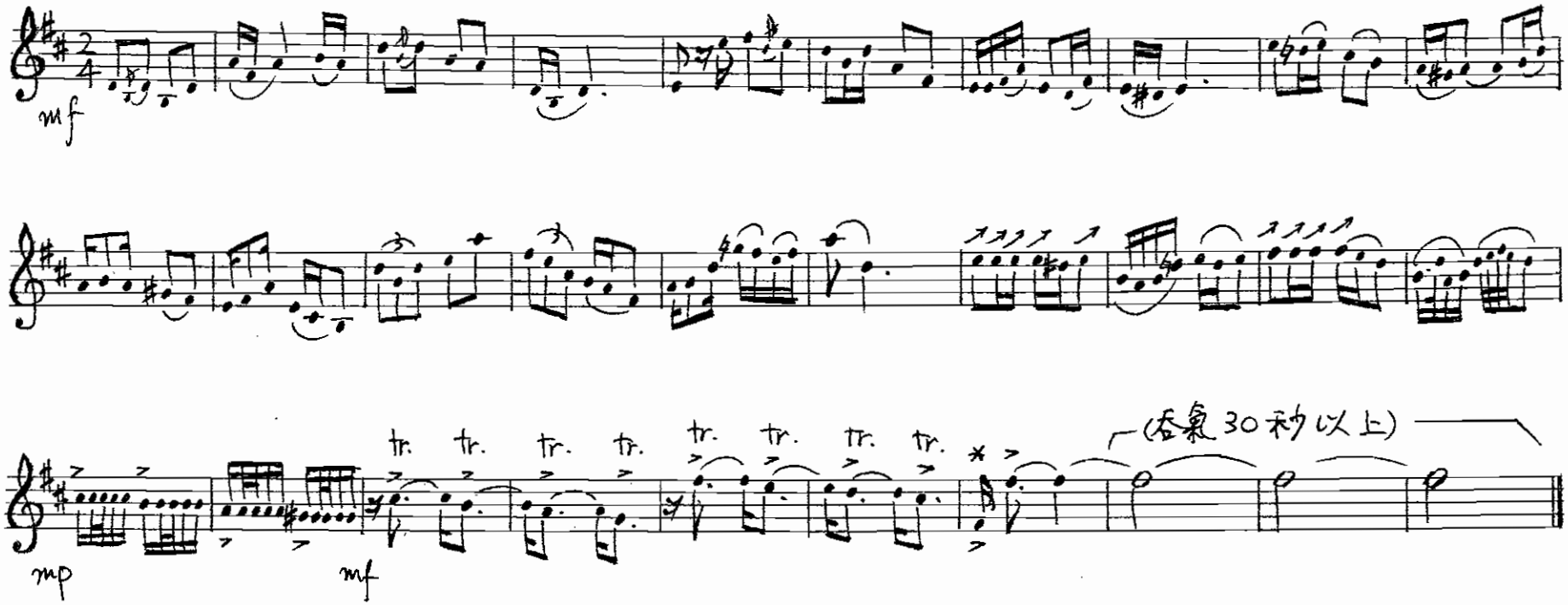

國立臺灣藝術大學九十六學年度進修學士班招生考試試題

系別：中國音樂學系　　類別：管樂

哨吶視奏

1=D 2/4　　♩=96

（全拔=5）

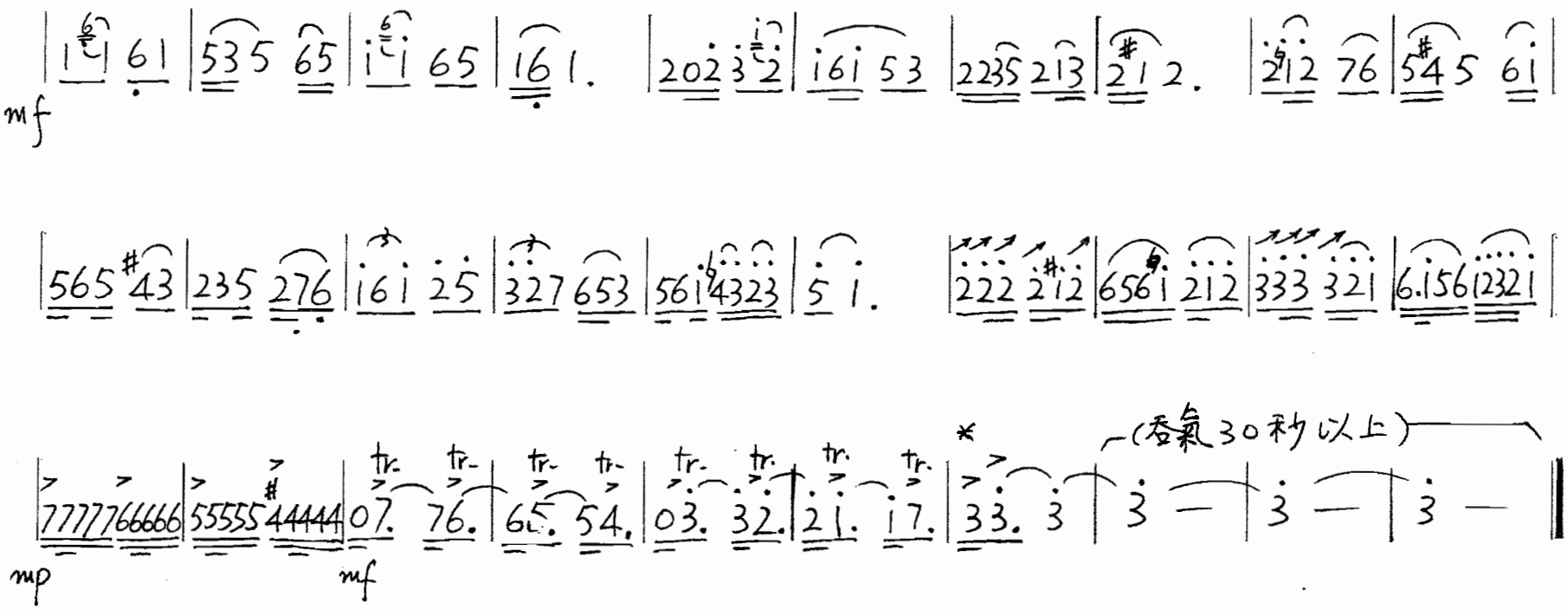

國立臺灣藝術大學九十六學年度進修學士班招生考試試題

系別：中國音樂學系　　類別：聲樂

視　唱

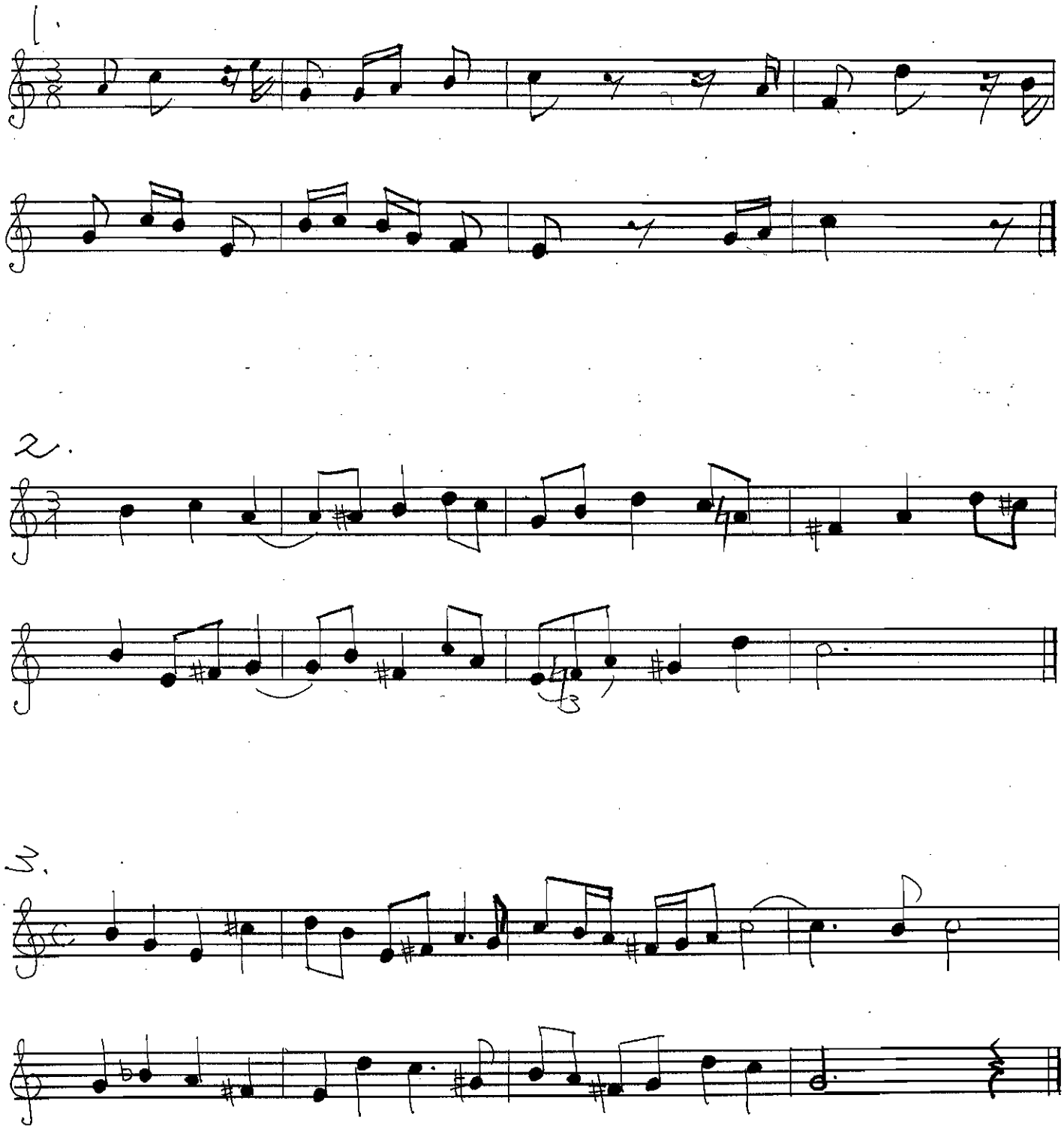

國立台灣藝術大學96學年度進修學士班招生考試中國音樂學系〈作曲鋼琴視奏〉試題

Allegretto 輕快優美

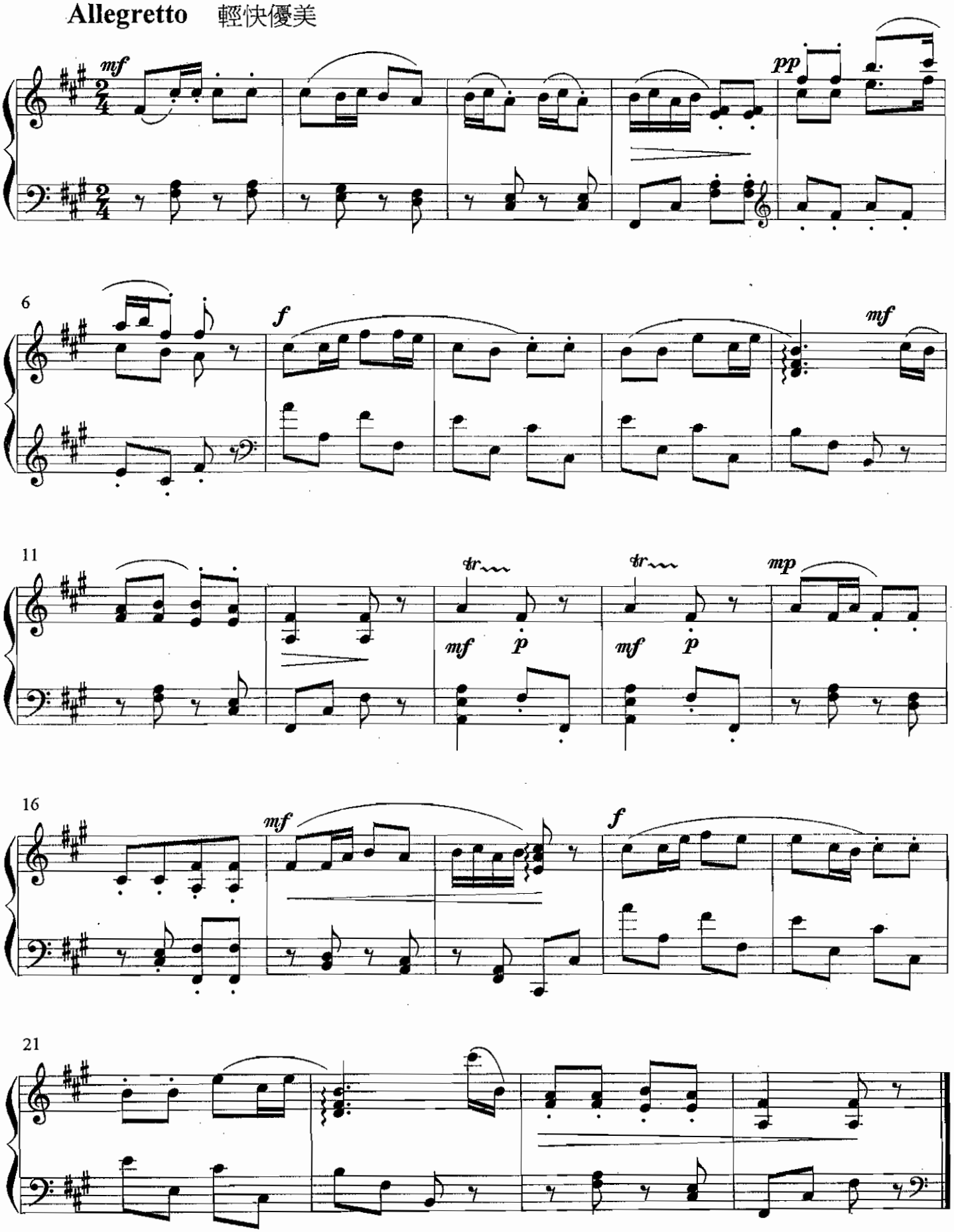

國立臺灣藝術大學九十六學年度進修學士班招生考試試題

系別：中國音樂學系　　類別：撥絃

琵琶視奏

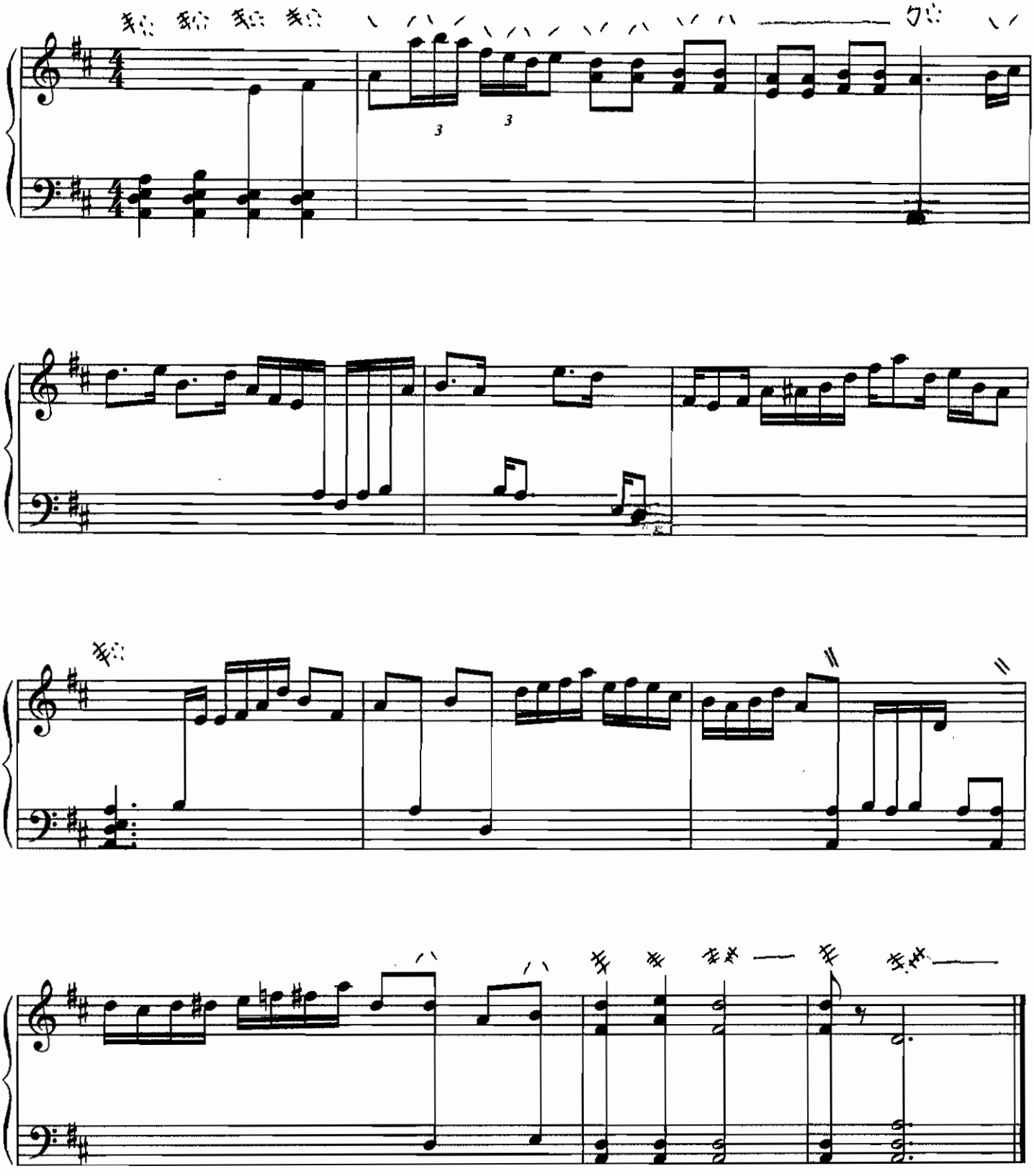

國立臺灣藝術大學九十六學年度進修學士班招生考試試題

系別：中國音樂學系　　類別：撥絃

琵琶視奏

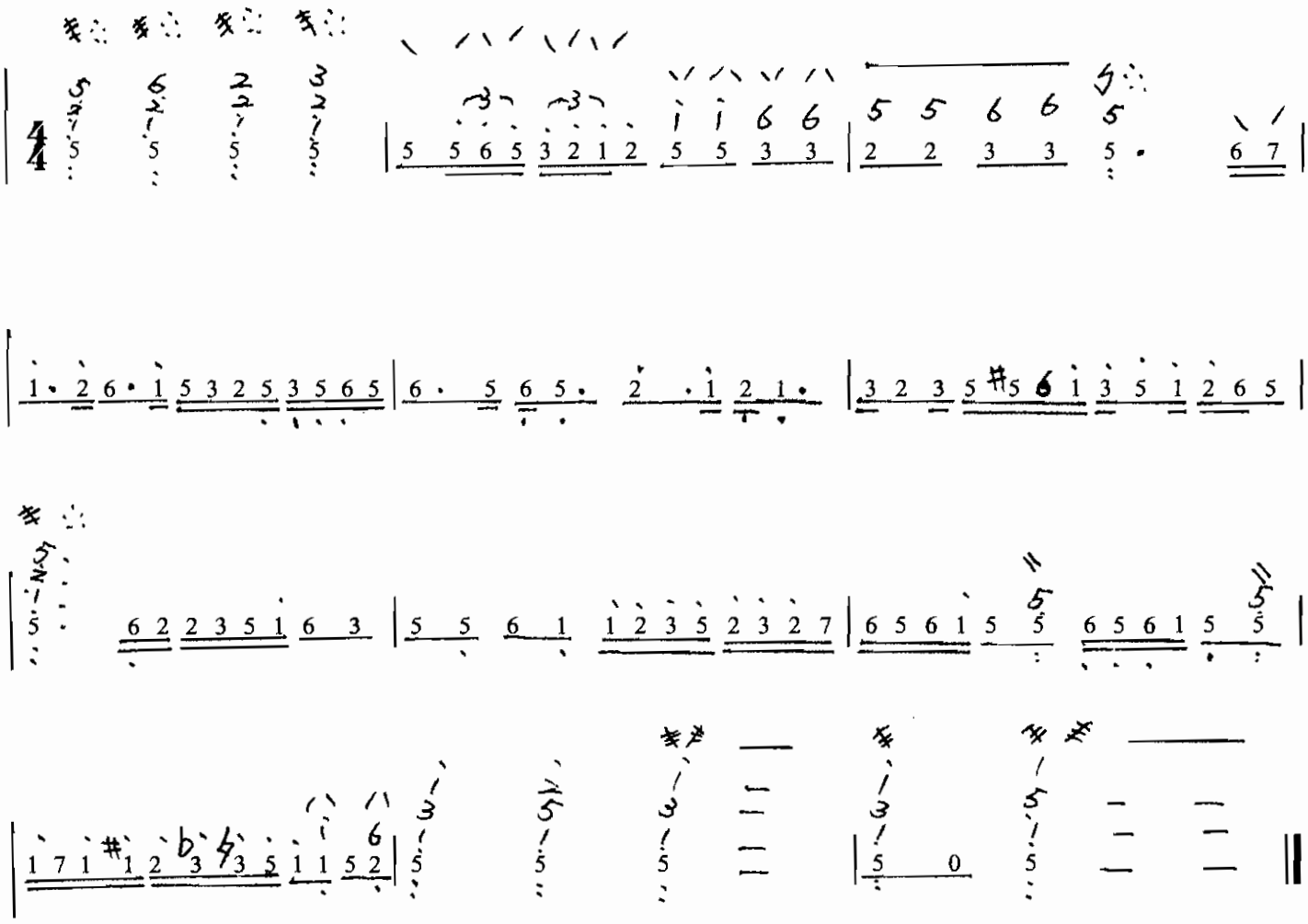

國立臺灣藝術大學九十六學年度進修學士班招生考試試題

系別：中國音樂學系　　類別：撥絃

中阮視奏

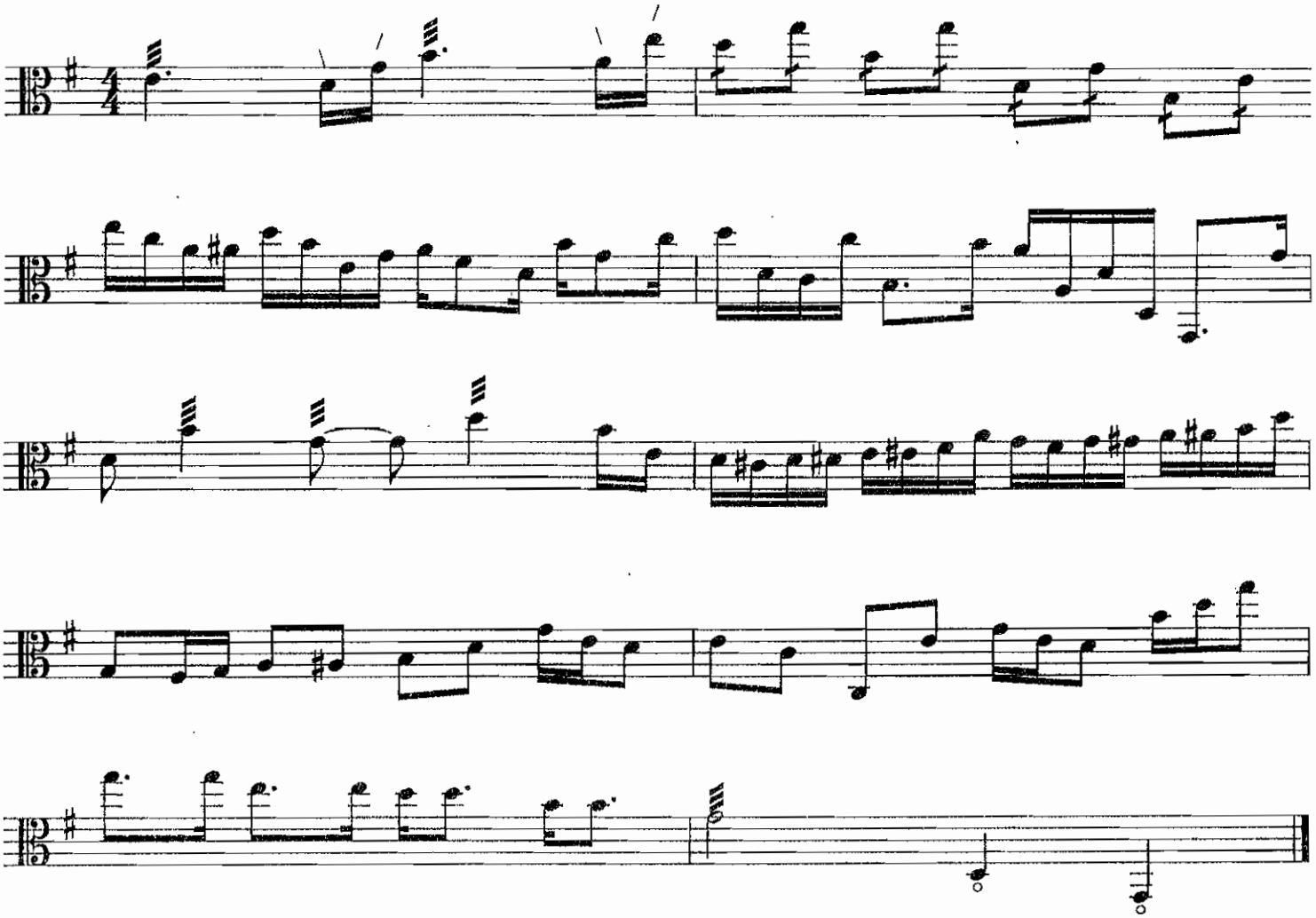

國立臺灣藝術大學九十六學年度進修學士班招生考試試題

系別：中國音樂學系　　類別：撥絃

G調

中阮視奏

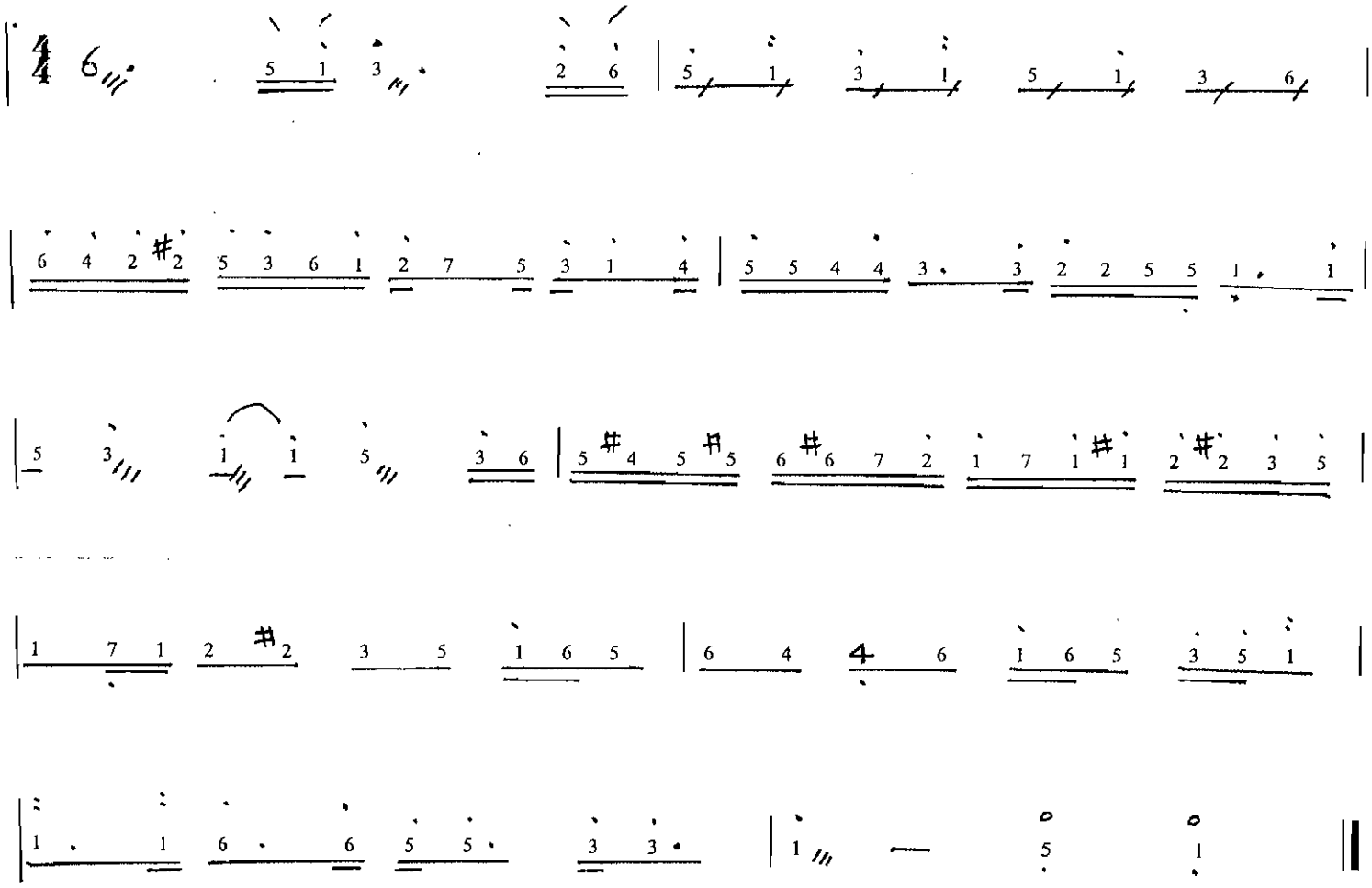

國立臺灣藝術大學九十六學年度進修學士班招生考試試題

系別：中國音樂學系　　類別：撥絃

柳琴視奏

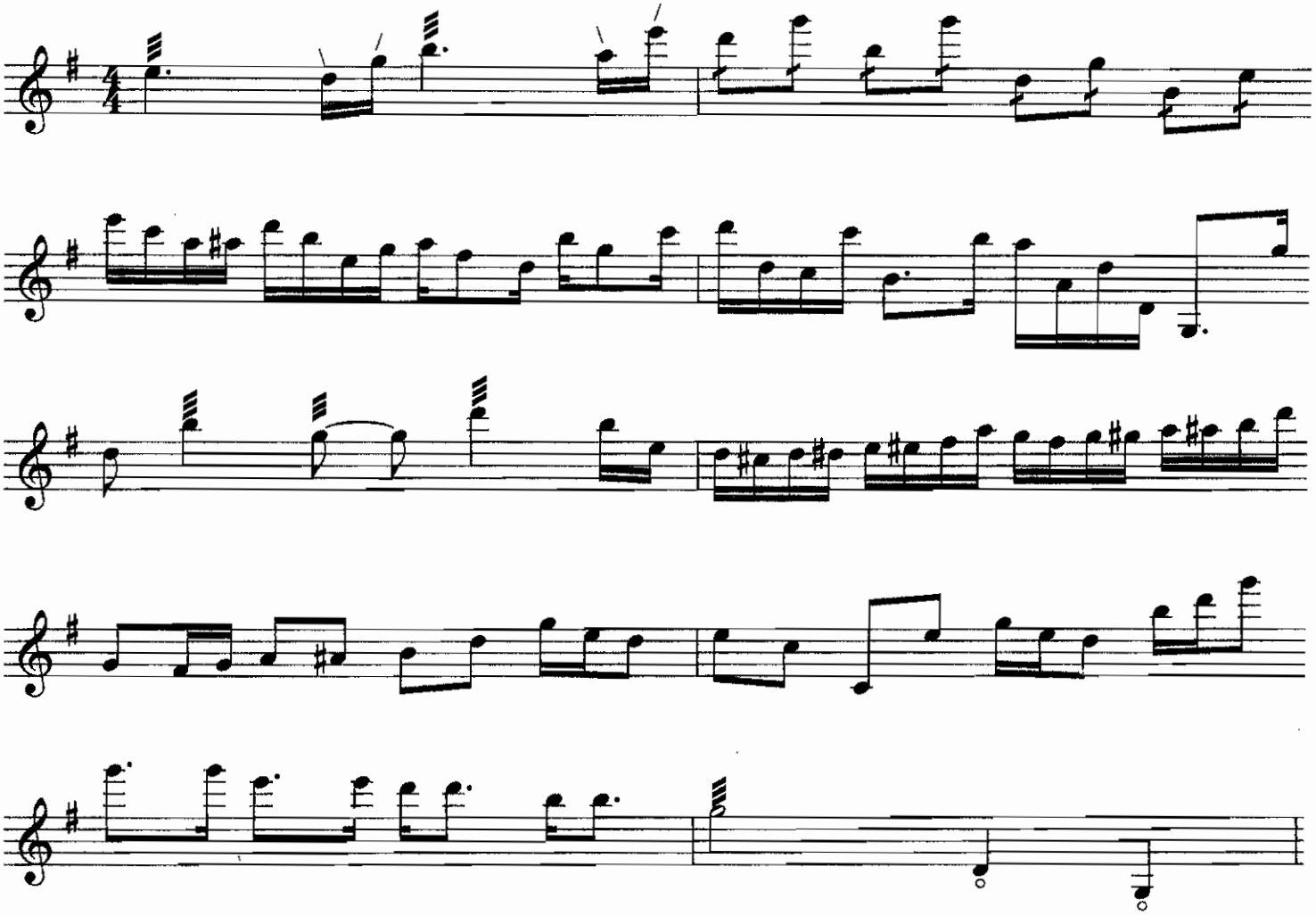

國立臺灣藝術大學九十六學年度進修學士班招生考試試題

系別：中國音樂學系　　類別：撥絃

G調

柳琴視奏

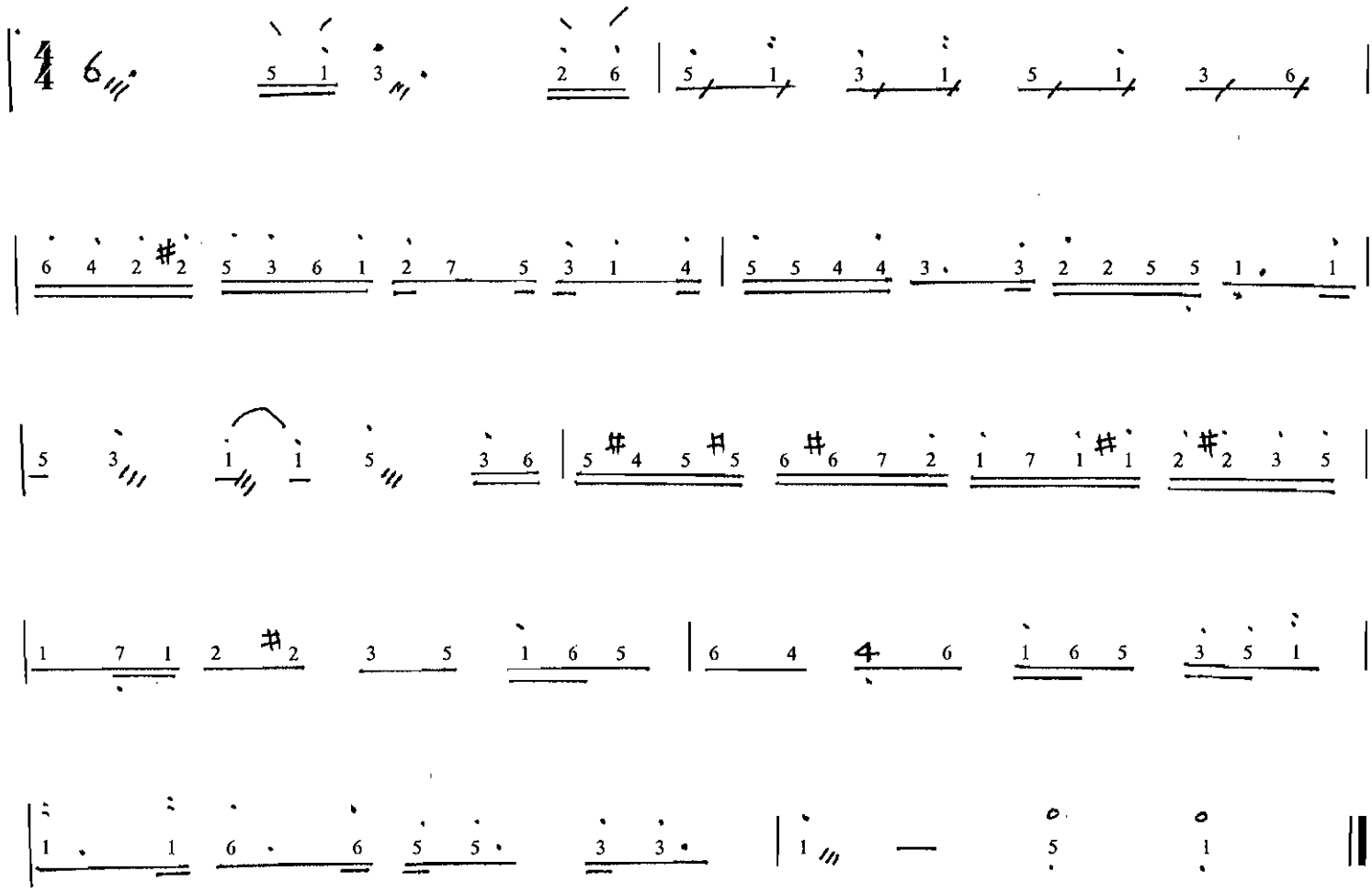

國立臺灣藝術大學九十六學年度進修學士班招生考試試題

系別：中國音樂學系　　類別：擦絃

中胡視奏

♩ = 60

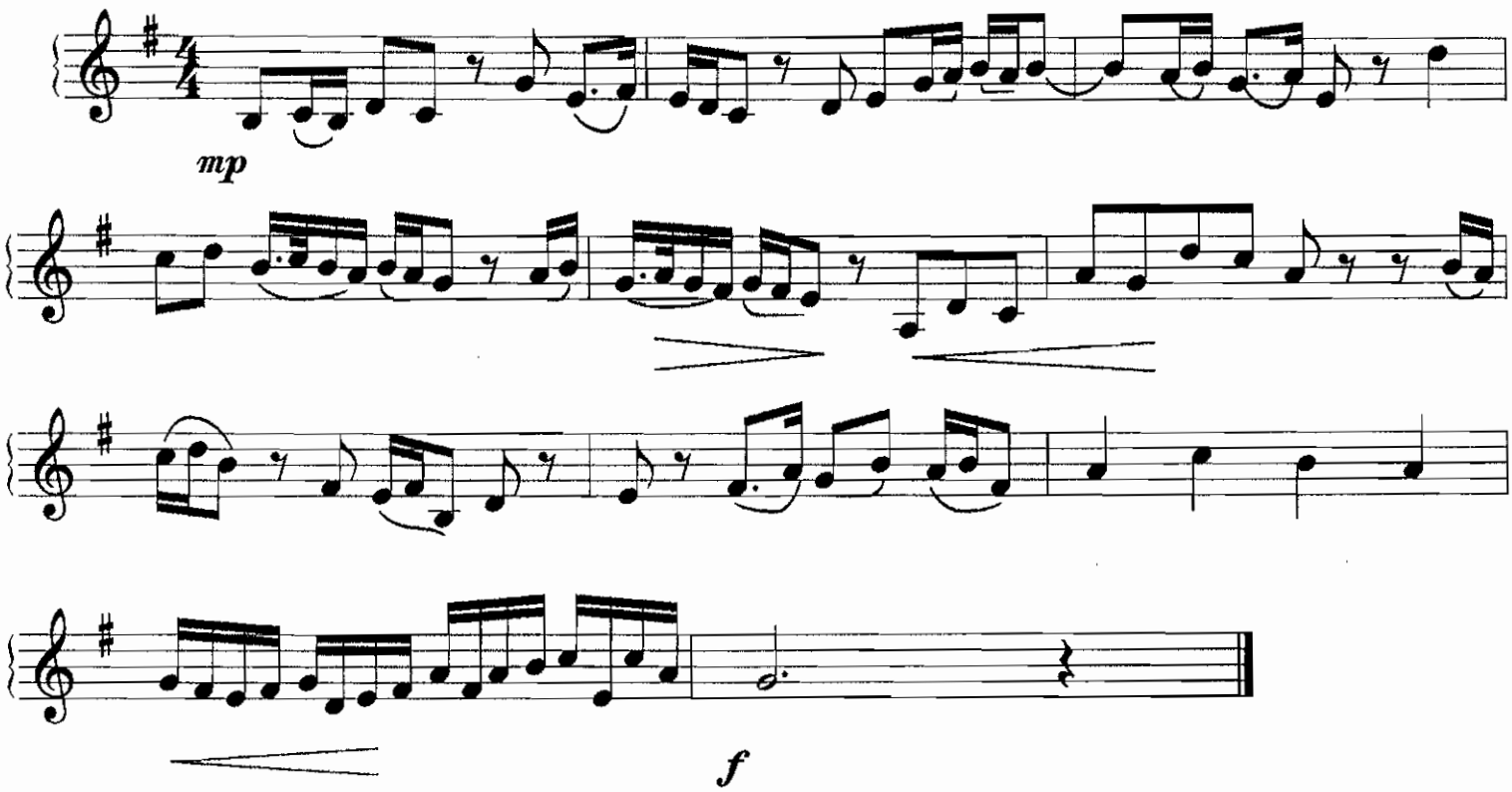

♩=60
1=G 4/4

中胡視奏

| 3 4 3 5 4 0 1 6·7 | 6 5 4 0 5 6 1 2 3 2 3 | 3 2 3 1·2 6 0 5 |

mp

| 4 5 3·4 3 2 3 2 1 0 2 3 | 1·2 1 7 1 7 6 0 2 5 4 | 2 1 5 4 2 0 0 3 2 |

| 4 5 3 0 7 6 7 3 5 0 | 6 0 7·2 1 3 2 3 7 | 2 4 3 2 |

| 1 7 6 7 1 5 6 7 2 7 2 3 4 6 4 2 | 1 — — 0 ‖

f

國立臺灣藝術大學九十六學年度進修學士班招生考試試題

系別：中國音樂學系　　類別：擦絃

中胡視奏

♩ = 60

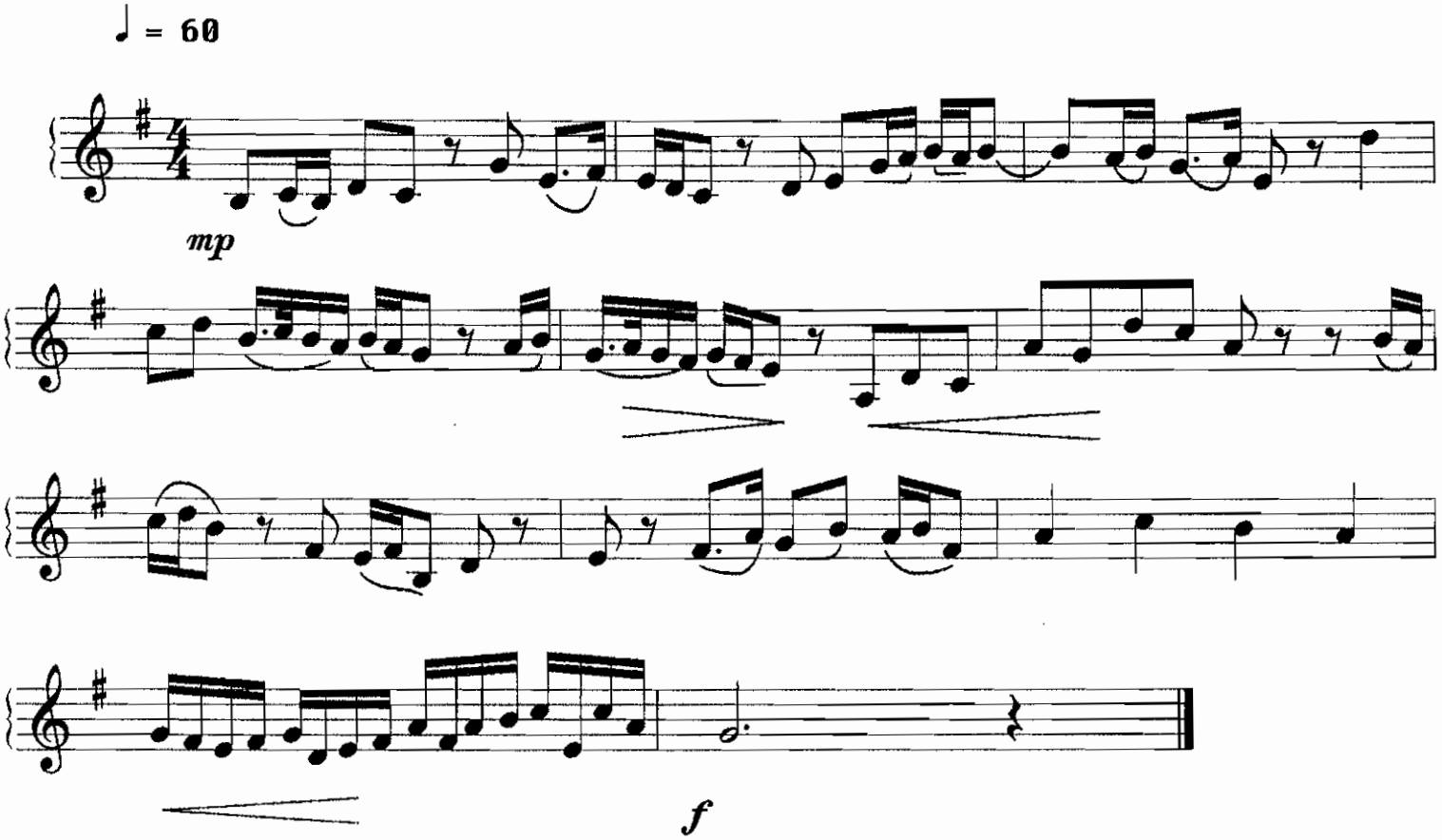

♩=60
1=G 4/4

中胡視奏

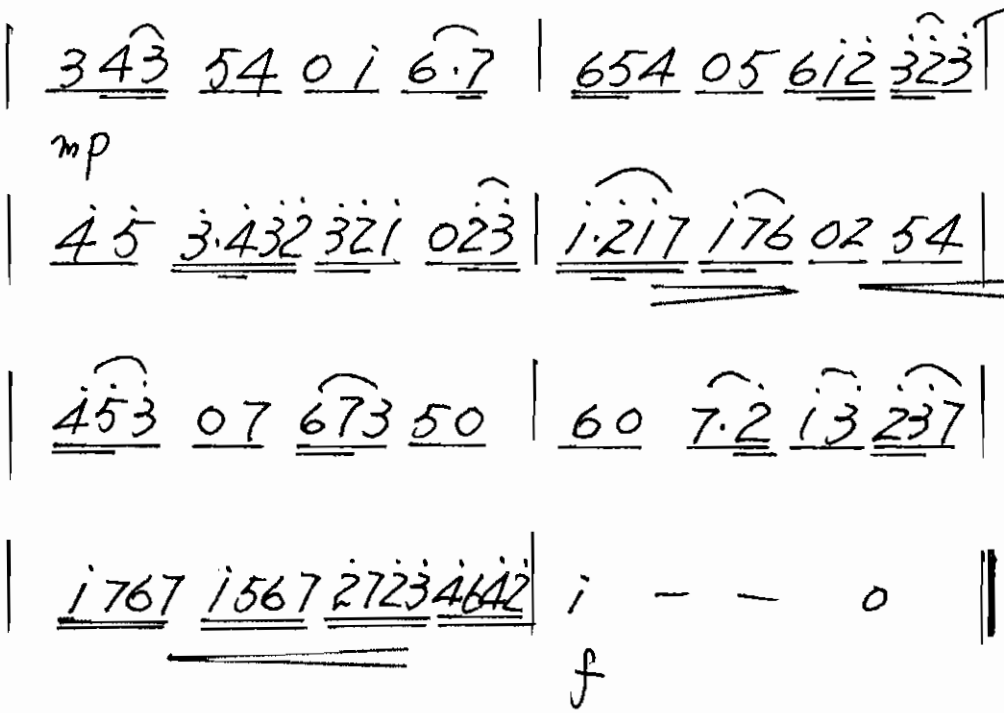

國立臺灣藝術大學九十六學年度進修學士班招生考試試題

系別：中國音樂學系　　類別：擦絃

中胡視奏

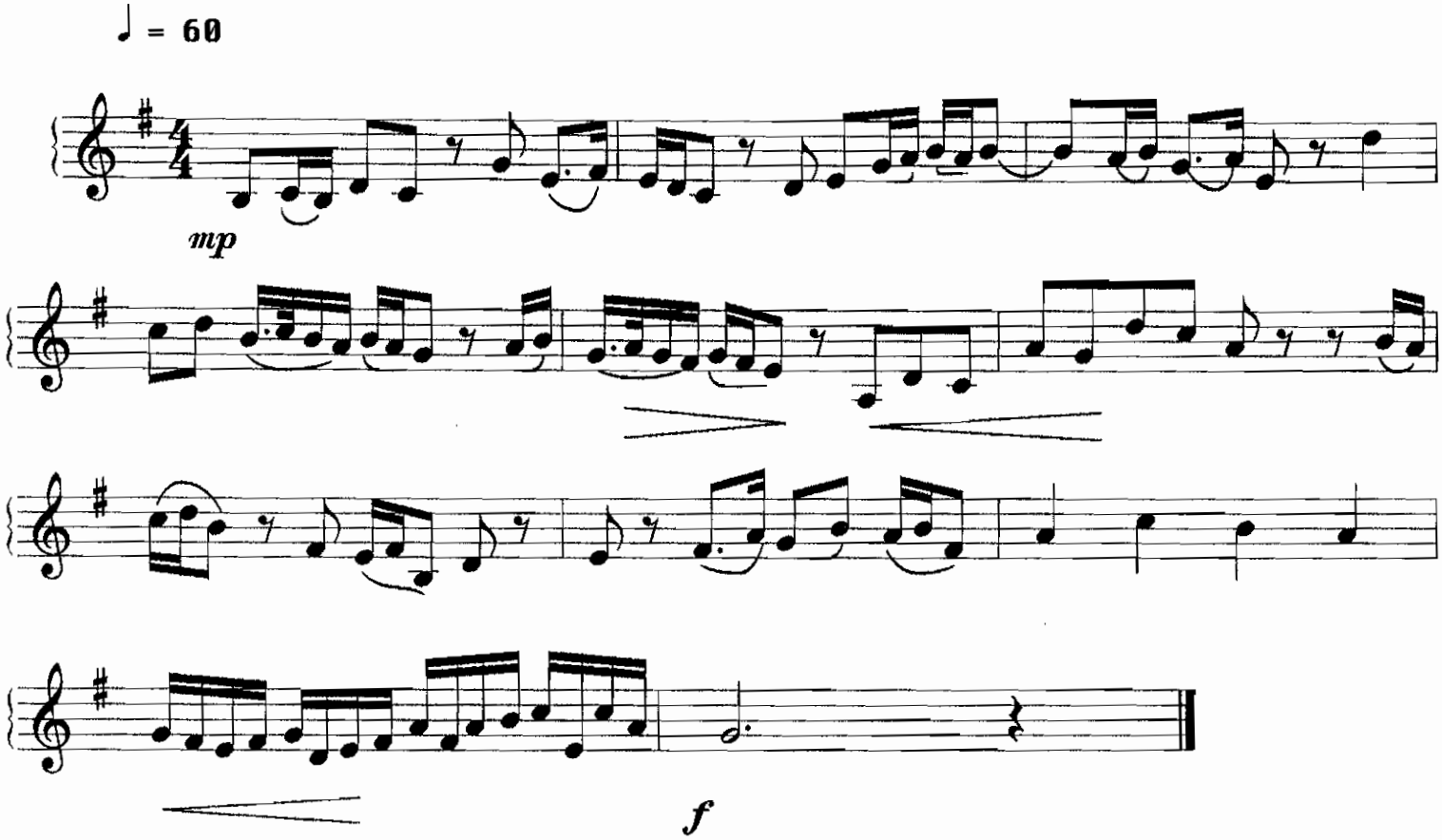

中胡視奏

♩=60

1=G 4/4

| 3 4 3 5 4 0 i 6 7 | 6 5 4 0 5 6 1 2 3 2 3 | 3 2 3 1 2 6 0 5 |

mp

| 4 5 3 4 3 2 3 2 1 0 2 3 | 1 2 1 7 1 7 6 0 2 5 4 | 2 i 5 4 2 0 3 2 |

| 4 5 3 0 7 6 7 3 5 0 | 6 0 7 2 1 3 2 3 7 | 2 4 3 2 |

| i 7 6 7 i 5 6 7 2 7 2 3 4 6 4 2 | i — — 0 ‖

f

國立臺灣藝術大學九十六學年度進修學士班招生考試試題

系別：中國音樂學系　　類別：擦絃

中胡視奏

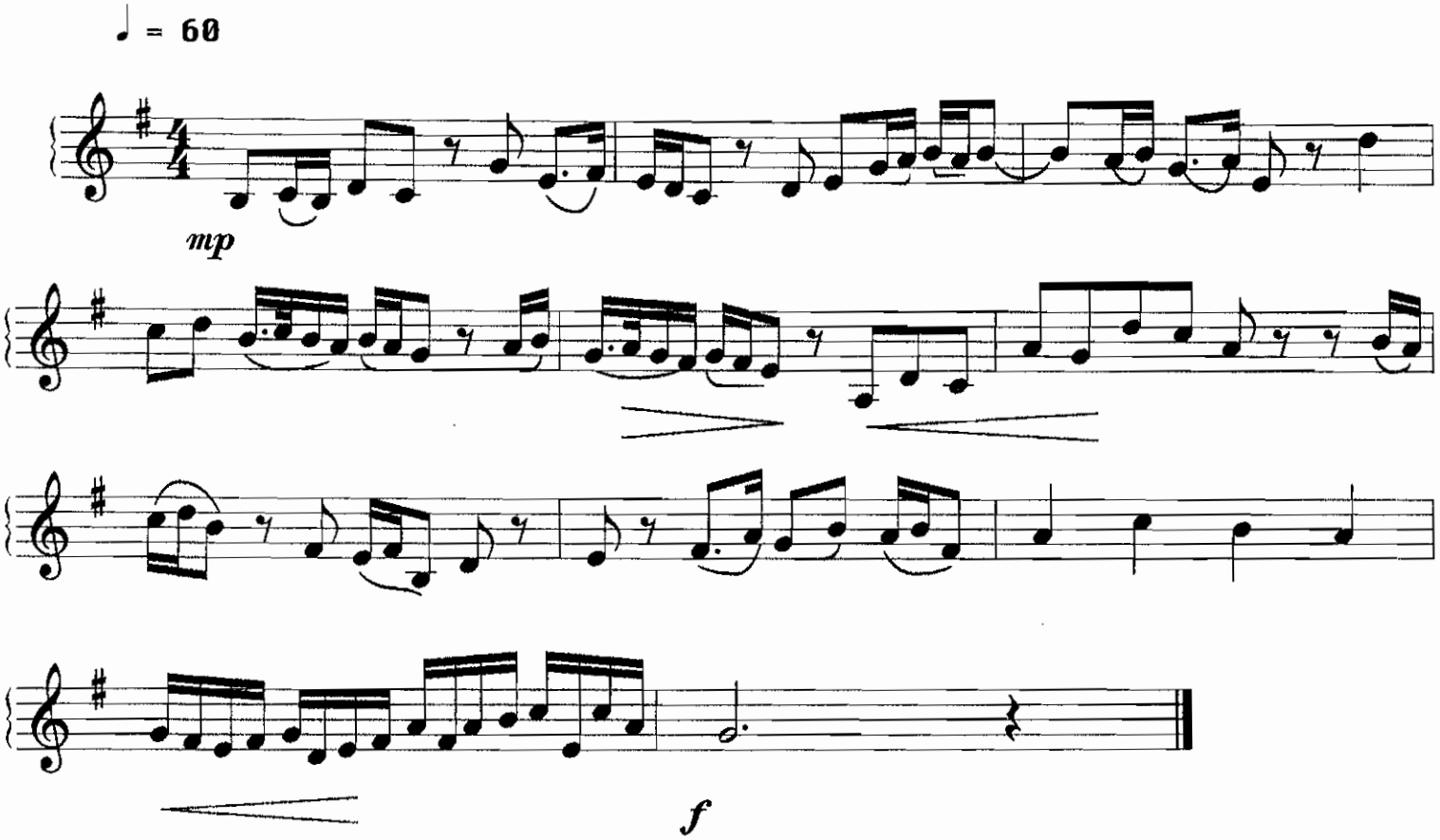

♩=60
1=G 4/4

中胡視奏

| 343 54 0 i 6·7 | 654 05 612 323 | 3 23 1·2 60 5 |

mp

| 4 5 3·432 321 023 | 1·217 176 02 54 | 21 54 20 032 |

| 453 07 673 50 | 60 7·2 13 237 | 2 4 3 2 |

| i767 i567 2723 4642 | i — — 0 ‖

f

國立臺灣藝術大學九十六學年度進修學士班招生考試試題

系別：中國音樂學系　　類別：擦絃

中胡視奏

♩ = 60

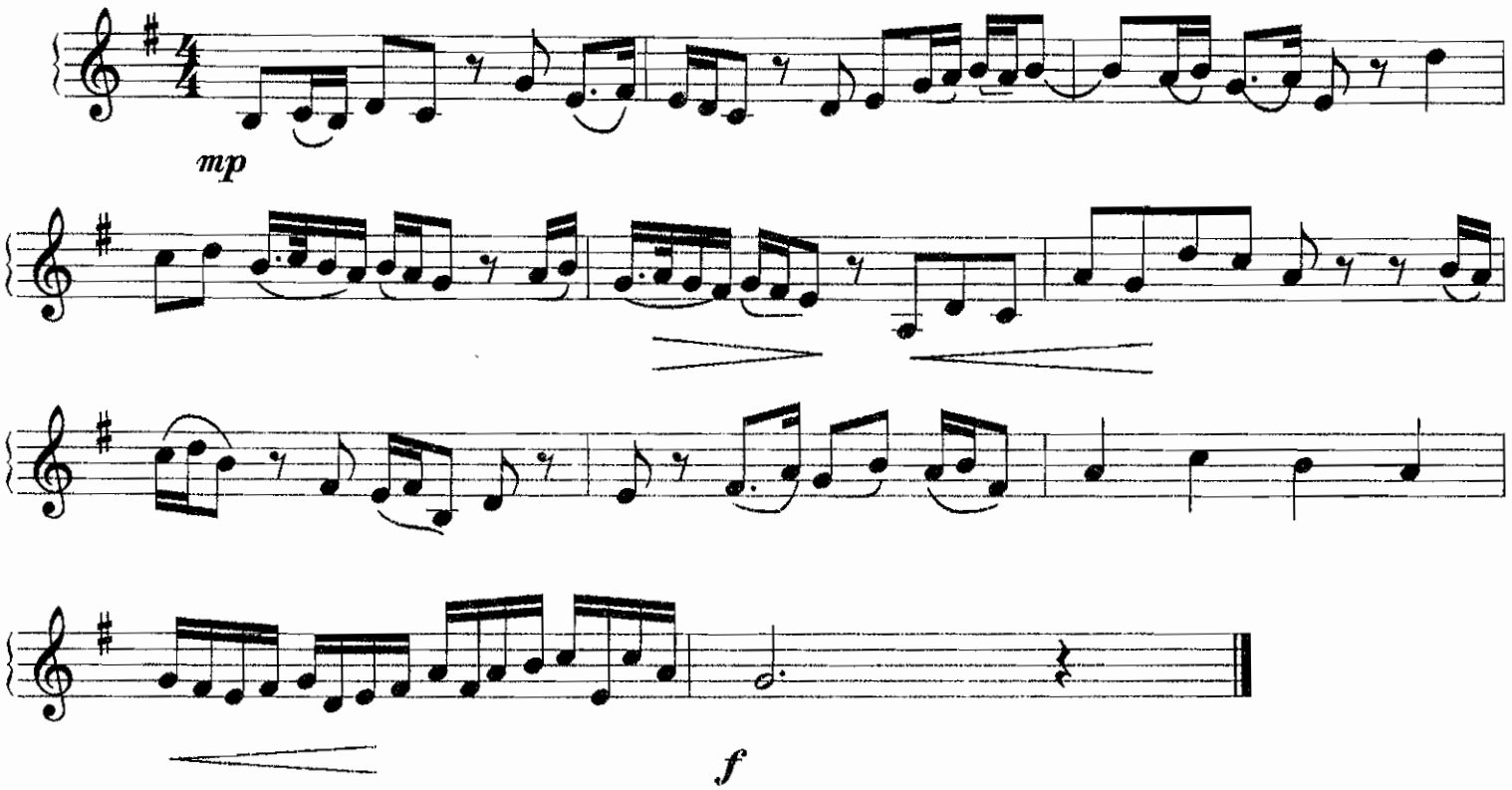

♩=60
1=G 4/4
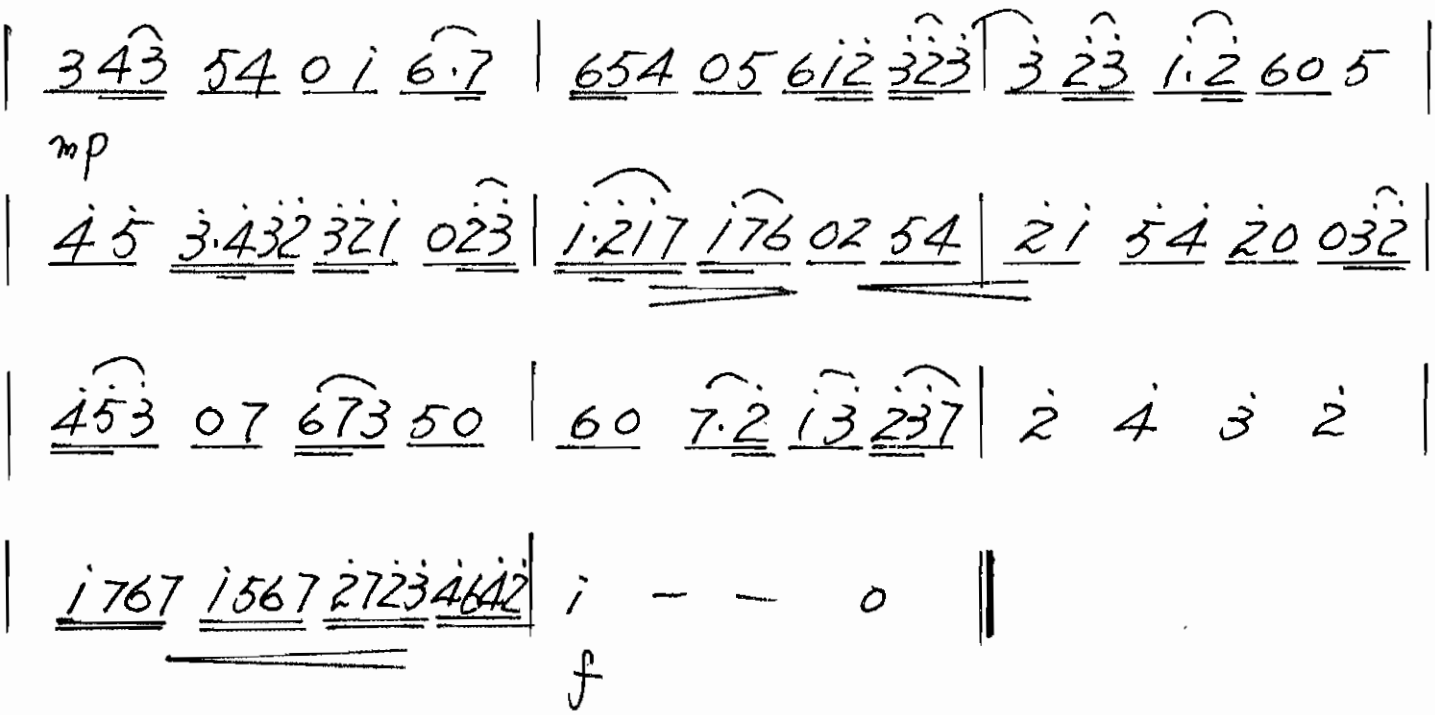
中胡視奏